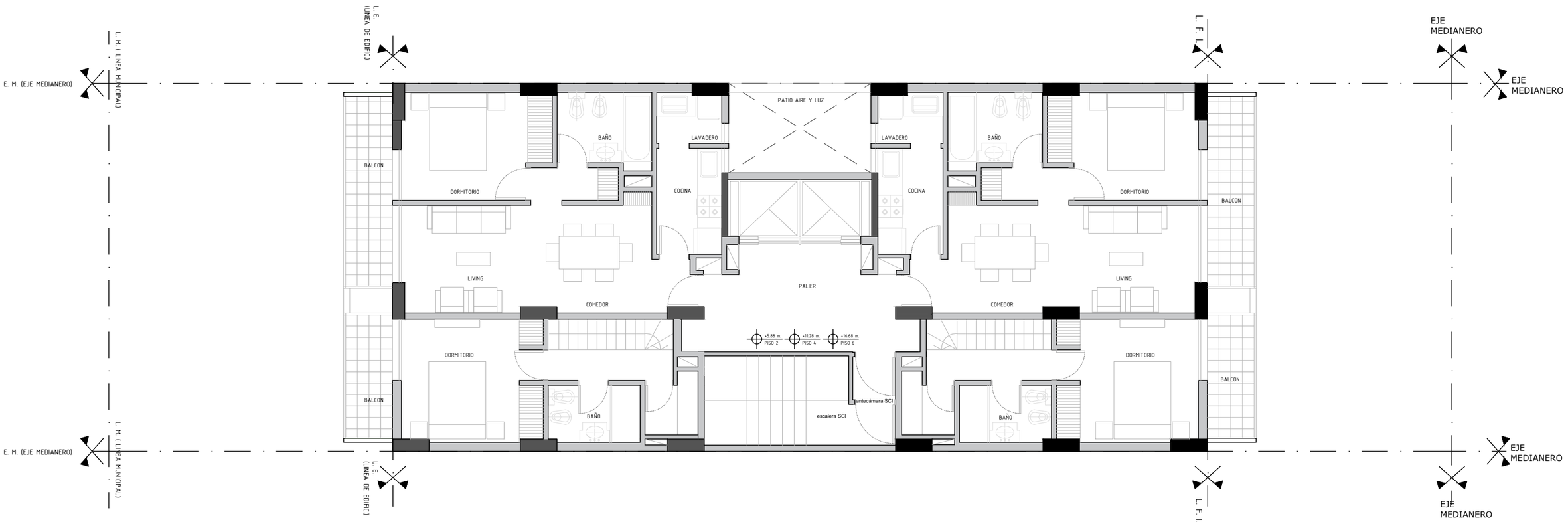

PLANTA TIPO PISOS 2º - 4º - 6º